

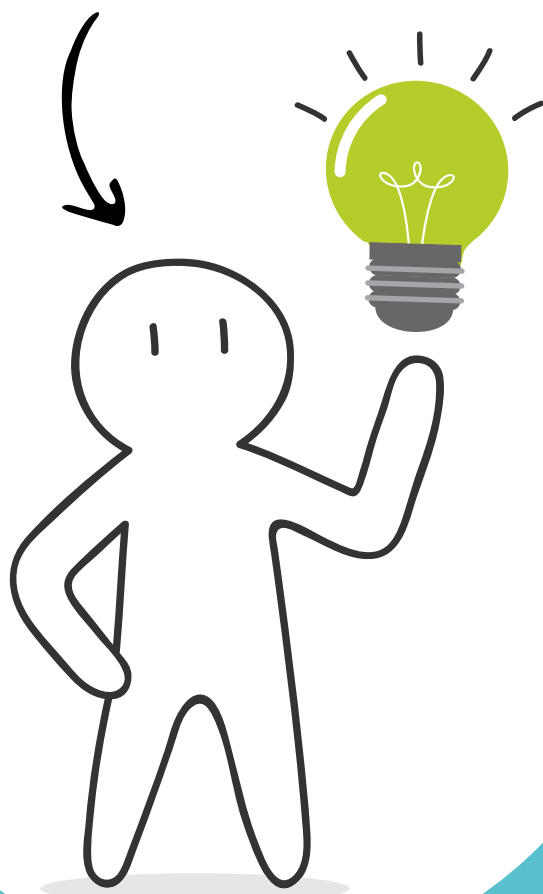

**WIJ HELPEN  
JE GRAAG!** 

# ZORG VOOR GRIP OP JOUW **BEDRIJFSKOSTEN**



Bezoek onze  
website!

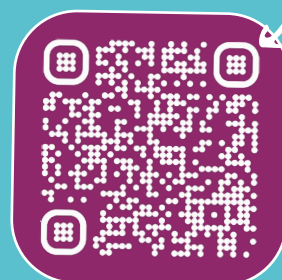



## TIP 10 Kantoren

### ENERGIE BESPAREN Begin vandaag nog!

Achterhoek Onderneemt Duurzaam is een initiatief voor en door ondernemers dat vanuit de Samenwerkende Industriële Kringen Achterhoek (SIKA) is ontstaan. AOD ondersteunt mkb'ers om duurzamer te ondernemen en de energiekosten structureel te verlagen. Meer winst met minder energie.



### "ENERGIEBESPARING IS HET SLEUTELWOORD"

Als ondernemer voel je het als geen ander, de stijgende energierekeningen. Met alle gevolgen van dien! De weerslag op het rendement en de liquiditeit van jouw onderneming. Tijd om in actie te komen om je hoofd boven water te houden.

AOD biedt hulp!



# 1

#### MAAK EEN LICHTPLAN

De verlichting van je kantoor is essentieel. Elke ruimte vraagt om een andere toepassing en benadering van licht. Er zijn enorme verschillen per bedrijfstak, maar verlichting kost altijd energie. Maak daarom een professioneel lichtplan: daarmee zorg je voor de optimale balans tussen sfeer, comfort, functionaliteit en energiezuinigheid

#### VERVANG JE VERLICHTING DOOR LED

Oude tl-balken en gloeilampen kun je vrijwel altijd vervangen door ledverlichting. Er zijn diverse led-armaturen beschikbaar, zowel opbouw als inbouw. Voor in het plafond zijn er ledpanelen met aan de onderzijde een vlakke plaat, die passen in een 60x60 cm of 30x120 cm plafondplaat. De besparing is afhankelijk van de huidige lichtopstelling.

# 2

# 3

#### BEWEGINGSENSOREN INSTALLEREN

Zeker op flexkantoren kan een bewegingsmelder uitkomst bieden. Daar is het immers onduidelijk wie er wanneer aanwezig is. In dat geval kunnen bewegingsensoren vaststellen of er nog iemand aanwezig is. Is dit niet zo? Dan schakelt de verlichting automatisch uit. Komt er toch iemand binnen? Dan gaat gelijk het licht automatisch aan.

#### ZORG VOOR DE JUISTE CV-REGELING

Bij oudere kantoren worden nog thermostaatkranen gebruikt. Met een optimaliserende cv-regeling kun je besparen. Deze regelt de opstarttijd van de cv-installatie met de buitentemperatuur en de warmtelast in je kantoor. De stooktijd is zo korter en het aardgasverbruik van de ketel daalt. Controleer regelmatig de instellingen van de tijd klokken.

# 4

# 5

#### ISOLEER JE PAND EN LEIDINGEN

Met **buisisolatie** is heel eenvoudig gas te besparen. In elk pand zijn er heel veel meters aan verwarmingsbuizen. Al die buizen stralen een hoop warmte uit. Door buizen te isoleren, bespaar je een hoop energie. Ook het isoleren van gevel, vloer en dak levert veel besparing op.

#### VENTILATIE UIT BUITEN KANTOORTIJDEN

Een goed ventilatiesysteem is essentieel voor een gezond binnenklimaat en een energiezuinig kantoor. Ventileer alleen daar waar en wanneer het nodig is. Soms kan dit eenvoudig, zoals met het juist instellen van de tijd klokken. En voorkom het gelijktijdig koelen en verwarmen in de luchtbehandelingskast.

# 6

# 7

#### ENERGIE BESPAREN BIJ HYBRIDE WERKEN

Steeds meer ondernemers kiezen voor hybride werken, waardoor medewerkers afwisselend op kantoor en thuiswerken. Werk op kantoor met schakelklokken voor verwarming, koeling en verlichting. Stem dit af met de werkelijke gebruiken.

#### ZET APPARATUUR OP ECOSTAND

Gebruik je een apparaat niet? Bijvoorbeeld in de nacht: Zet apparatuur dan **helemaal uit** in plaats van op stand-by. Denk hierbij aan computers, tv's, telefoons, etc. Soms kan een tijdschakelaar daarbij helpen. Daarnaast de tip om ongebruikte stekkers uit het stopcontact te halen en dubbelzijdig te printen.

# 8

# 9

#### ENERGIEVERSPILLERS VERVANGEN

Inventariseer het verbruik van de elektrische apparaten binnen de organisatie. Oudere apparaten zijn vaak enorme energieverpillers. Staat er in jouw kantine een koelkast van 10 jaar oud? Dan kan het lonen om een nieuw model aan te schaffen omdat die veel energiezuiniger is. Ook verbruiken oude apparaten vaak meer stroom als ze op stand-by staan.

#### BEZIT JOUW KANTOOR ENERGIELABEL C?

Vanaf 1 januari jl. moeten kantoorgebouwen een minimaal energielabel C of beter hebben. Heb je dit niet? Dan vervalt mogelijk de gebruiksvergunning en dreigt sluiting. Dan betekent dit dat je het pand niet meer als kantoorgebouw mag gebruiken. De label-C verplichting geldt voor kantoorgebouwen met een vloeroppervlakte van meer dan 100 m<sup>2</sup>.

# 10